資料１

第2回 北陸農政局 食育活動表彰

食育の推進に取り組む団体等を募集します！

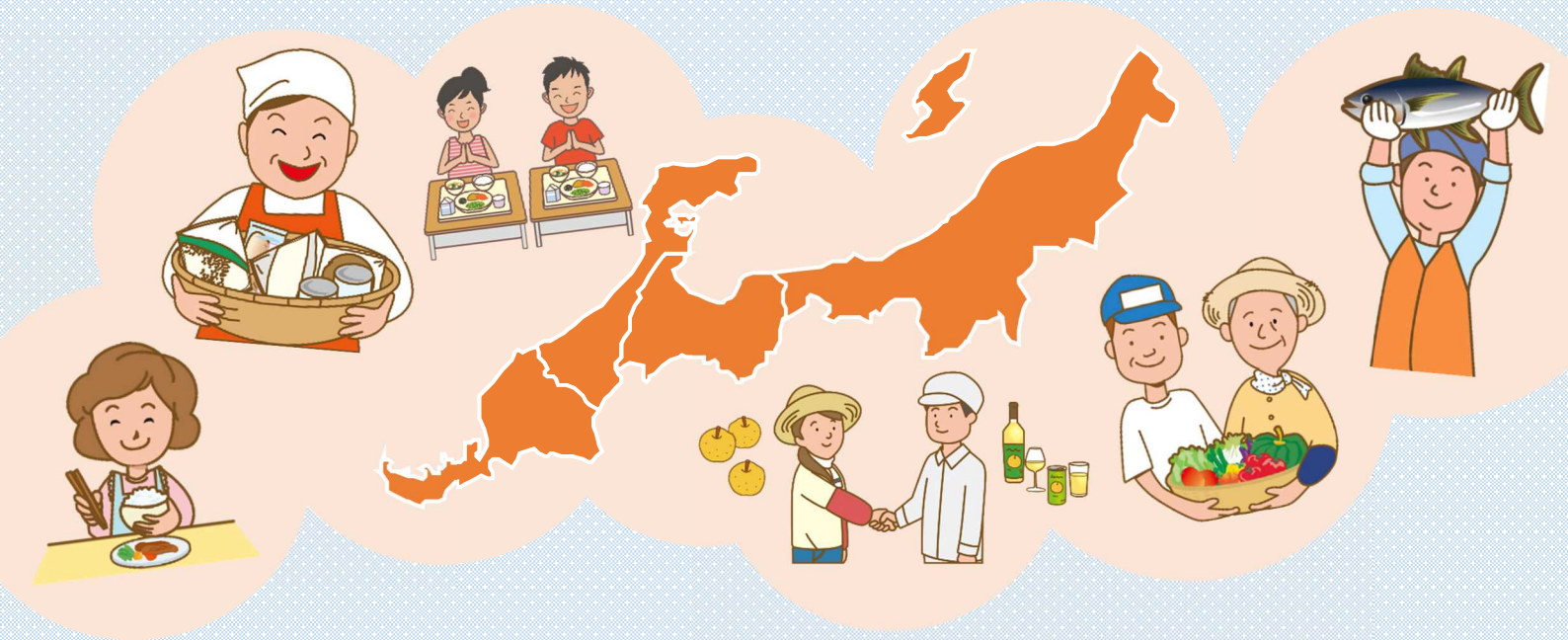

募集締切　令和４年１０月３１日（月） 必着

募集対象者　北陸農政局管内（新潟県、富山県、石川県、福井県）で、食育活動を活発に取り組んでいる団体又は個人

表彰　北陸農政局長賞　４点程度
※令和５年５月末までに公表を予定

応募方法

以下のURL又は右図のＱＲコードから
応募方法の詳細をご確認の上、
応募様式をダウンロードして
ご記入ください。
または、応募フォームからも応募可能です。→

北陸農政局ホームページ
（第2回北陸農政局食育活動表彰）
https://www.maff.go.jp/hokuriku/news/press/220905.html

お問い合わせ

北陸農政局
消費・安全部　消費生活課
TEL：076－232－4227
電子メール：
hoku_syouhi01@maff.go.jp

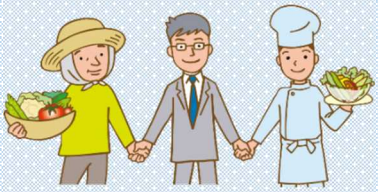

農林水産省
北陸農政局