



2023-2024

ぐるっとスタンプラリー

道の駅ガイド&スタンプラリー台紙



実施期間 令和5年5月20日(土)～令和6年1月31日(水)

応募締切 令和6年1月31日(水) (郵送応募の場合当日消印有効)

参加方法 まずは道の駅で「スタンプラリー台紙」と「道の駅マップ」を手に入れよう！

商品購入または飲食



1品につきスタンプ押印1個

スタンプをもらう



各駅の店頭又は案内所で

別の道の駅へ



福井県内の道の駅が対象

まずは3個



スタンプ3個から応募可能

たくさん集める



スタンプが増えると
賞品がグレードアップ

店頭or郵送で応募



①店頭で応募券を買って
その場で応募
②必要事項を記入して郵送

注意事項

- 商品購入、飲食メニュー注文1品につき、スタンプ押印1個です。お店の人がスタンプを押します。
- スタンプをたくさん集めると賞品がグレードアップします。当選確率もアップします。(少ないスタンプ数の賞品も抽選対象になります。)
- はずれた方の中から抽選で当たるWチャンス賞もあり！
- 一度応募すると、応募後にスタンプ数が増えても再度応募はできません。
- 応募は『店頭での応募』または『郵送での応募』を選択できます。詳しくは裏面「応募方法」欄をご覧ください
- 応募の際、複数の台紙を合算することができます。ただし、同じ駅のスタンプは合算できません。
- いずれの賞品も抽選です。当選者の発表は賞品の発送をもって代えさせていただきます。
- 希望賞品の抽選に漏れても、別の賞品に当選する場合があります。





住所 福井県丹生郡越前町厨71-335-1
TEL 0778-37-2360
休館日 火曜日（祝日の場合は翌日）
 年末年始
営業 物販・飲食施設
 9:00~17:00
 温泉施設 11:00~21:00
 温水プール
 11:00~17:00（9月末まで）
 越前かにミュージアム
 9:00~17:00
 ※時期により時間変更あり
 （要問合せ）
スタンプ 物販レジにて押印
 物販施設以外でのお食事、お買い物の際は、レシート又は購入品を確認し押印します
イベント 11月：越前かにまつり
 12月：水仙まつり
 3月：越前かに感謝祭



住所 福井県丹生郡越前町上川去45-1-7
TEL 0778-34-2850
休館日 火曜日（祝日の場合は翌日）
 年末年始
営業 物販施設 10:00~17:00
 お食事処
 （3月~11月）
 11:00~15:00（L.O. 14:30）
 （12月~2月）
 11:00~14:00（L.O. 13:30）
スタンプ 物販レジにて押印
 飲食施設でのお食事の際は、食券を物販レジまでお持ち下さい。
イベント



住所 福井県南条郡南越前町大谷86-1-6
TEL 0778-48-2880
休館日 第2水曜日（祝日の場合は営業）
 年末年始
営業 8:30~19:00
スタンプ 物販レジ、飲食レジにて押印
イベント

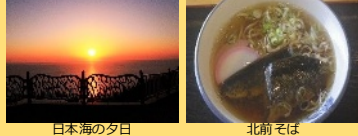

住所 福井県越前市大屋町38-5-1
TEL 0778-43-5661
休館日 第2水曜日
 元日
営業 物販施設 9:00~18:00
 飲食施設 11:00~22:00
 （L.O. 21:30）
スタンプ 物販レジにて押印
 飲食施設でのお食事の際には、レシートをもって物販レジに越してください。
イベント



住所 福井県大飯郡おおい町成海1-1-2
TEL 0770-77-4600
休館日 第1・3月曜日
 （祝日の場合は翌日）
 ※8月は変更あり
 年末年始
営業 物販施設 9:00~18:00
 飲食施設 10:00~15:00
 ジェラート工房 9:00~17:00
スタンプ 観光案内所にて押印
 飲食施設、ジェラート工房でのお買い物の際は、半券を物販レジまでお持ちください
イベント



住所 福井県小浜市和久里24-45-2
TEL 0770-56-3000
休館日 年末年始
営業 物販施設 9:00~18:00
 飲食施設 9:00~17:00
スタンプ 物販レジにて押印
 飲食施設でのお食事の際は、レシートを物販レジまでお持ちください
イベント R5.3.31 リニューアルオープン



住所 福井県大飯郡高浜町下車持46-10
TEL 0770-77-6666
休館日 物販施設・飲食施設
 第1・3水曜日（祝日の場合は翌日）
 温泉施設
 第1・3水曜日（祝祭日の場合は翌日）
 メンテナンス日（不定休）
 ※8月は無休
営業 物販施設・飲食施設
 10:00~17:00
 温泉施設
 10:00~22:00（最終受付 21:30）
スタンプ 物販レジ、飲食レジにて押印
 他の施設でのお食事、お買い物の際は、レシートを確認し押印します。
イベント



住所 福井県大飯郡おおい町名田庄納田終109-4-1
TEL 0770-67-2255
休館日 水曜日（祝日の場合は翌日）
 年末年始
営業 物販施設
 9:00~18:00（3~11月）
 9:00~17:00（12~2月）
 飲食施設
 10:00~15:00（平日）
 10:00~16:00（土日祝）
スタンプ 物販レジにて押印
 飲食施設でのお食事の際は、半券を物販レジまでお持ちください
イベント

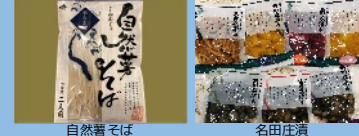



住所 福井県鯖江市桜町3-950
TEL 0778-51-8181
休館日 年末年始

営業 物販施設 9:00~18:00
 飲食施設 10:00~17:00
 ※冬期は時間変更あり(要問合せ)

スタンプ 物販レジ、飲食レジにて押印

イベント



住所 福井県鯖江市桜町3-950
TEL 0778-51-8181
休館日 年末年始

営業 物販施設 9:00~18:00
 飲食施設 10:00~17:00
 ※冬期は時間変更あり(要問合せ)

スタンプ 物販レジ、飲食レジにて押印

イベント



住所 福井県南条郡南越前町牧谷39-2-2
TEL 0778-47-3690
休館日 年中無休

営業 物販施設 9:00~20:00
 フードホール 9:00~20:00
 (店舗により違いあり)
 テイクアウトコーナー 10:00~18:00
 (季節等による変動あり)

スタンプ 物販レジにて押印
 フードホール等でお食事の際は、
 レシートを物販レジまでお持ちください

イベント



住所 福井県南条郡南越前町牧谷39-2-2
TEL 0778-47-3690
休館日 年中無休

営業 物販施設 9:00~20:00
 フードホール 9:00~20:00
 (店舗により違いあり)
 テイクアウトコーナー 10:00~18:00
 (季節等による変動あり)

スタンプ 物販レジにて押印

イベント



三ツ星若狭牛
 福井県のブランド和牛「若狭牛」の中でも、特に肉のおいしさが増すオレイン酸が5%以上あるものを「三ツ星若狭牛」として認証しています
 今回はすき焼き用1kgをプレゼント!



越前漆器タンブラー&ボトル
 高機能な真空断熱ボトルと、福井県の伝統工芸で1,500年の歴史を持つ越前漆器の技を継承する職人とのコラボアイテム
 タンブラーとセットでプレゼントします
 賞品の色・柄は選択できません



福井の地酒&笏谷石酒盃
 福井県が育種した県オリジナル酒米品種「さかほまれ」を使用した清酒と、大変貴重な「越前青石(笏谷石)」から創られた手作りの酒盃をセットでプレゼント!



道の駅特産品詰合せ
 県内各駅のスタッフが選りすぐった商品を詰め合わせにしてプレゼント!
 駅毎の特色が感じられる隠れた人気賞品です!



いちほまれ&おにぎりシート
 越前和紙を使用した環境に優しい、パリパリの海苔を食べることができるとおにぎりペーパーシート。福井のブランド米「いちほまれ」とセットでプレゼント!



若狭のサバ缶
 福井県立若狭高校が開発したJAXA認証宇宙食鯖缶。同じく若狭高校生徒がパッケージデザインをしたサバ缶との宇宙と地上の「味」食べ比べセット!



はぴりゅうめいぐるみ
 2024年春の北陸新幹線福井・敦賀開業を記念して、車掌風の衣装を着た特別なめいぐるみをプレゼント!



ブルバックミニカー
 実車そっくりのリアルなブルバックカー車種、色は選択できません
 福井ダイハツ販売(株)より提供



住所 福井県三方上中郡若狭町鳥浜122-31-1
TEL 0770-45-0113
休館日 観光交流センター
 第1火曜日(7~8月無休)
 年末年始
 三方五湖自然観察棟
 火曜日(祝日の場合は翌日)
 年末年始

営業 観光交流センター
 9:00~17:00
 三方五湖自然観察棟
 9:30~16:30

スタンプ 観光交流センター内物販レジにて押印

イベント シマシマ縁日(不定期開催)



住所 福井県三方上中郡若狭町鳥浜122-31-1
TEL 0770-45-0113
休館日 観光交流センター
 第1火曜日(7~8月無休)
 年末年始
 三方五湖自然観察棟
 火曜日(祝日の場合は翌日)
 年末年始

営業 観光交流センター
 9:00~17:00
 三方五湖自然観察棟
 9:30~16:30

スタンプ 観光交流センター内物販レジにて押印

イベント シマシマ縁日(不定期開催)



住所 福井県三方郡美浜町松原35-15-1
TEL
休館日 月曜日(祝祭日の場合は翌日)

営業 9:00~20:00
 (但し店舗により異なる)

スタンプ コンシェルジュカウンターにて押印
 (レシート等をご提示ください)

イベント R5.6.2オープン予定

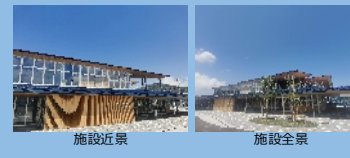

住所 福井県三方郡美浜町松原35-15-1
TEL
休館日 月曜日(祝祭日の場合は翌日)

営業 9:00~20:00
 (但し店舗により異なる)

スタンプ コンシェルジュカウンターにて押印
 (レシート等をご提示ください)

イベント R5.6.2オープン予定



住所 福井県三方上中郡若狭町熊川111-1-1
TEL 0770-62-9111
休館日 3月・6月・9月・12月の第2木曜日
 年末年始

営業 売店
 9:30~17:00(3月~11月 平日)
 9:00~18:00(3月~11月 土日祝)
 9:30~17:00(12月~2月)
 食堂 10:30~16:00
 鯖街道ミュージアム 9:30~17:00

スタンプ 物販レジ、飲食レジにて押印

イベント 熊川いっく市
 (4月~11月の月1回開催)
 熊川マルシェ
 (4月~11月の月1回開催)



住所 福井県三方上中郡若狭町熊川111-1-1
TEL 0770-62-9111
休館日 3月・6月・9月・12月の第2木曜日
 年末年始

営業 売店
 9:30~17:00(3月~11月 平日)
 9:00~18:00(3月~11月 土日祝)
 9:30~17:00(12月~2月)
 食堂 10:30~16:00
 鯖街道ミュージアム 9:30~17:00

スタンプ 物販レジ、飲食レジにて押印

イベント 熊川いっく市
 (4月~11月の月1回開催)
 熊川マルシェ
 (4月~11月の月1回開催)



住所 福井県あわら市吉崎1丁目801
TEL 0776-65-2453

休館日 第1・3火曜日
年末年始
(GW、お盆など変則の場合あり)

営業 物販施設 9:00~18:00
飲食施設 9:00~16:00
(時間帯により提供メニューが変わります)

スタンプ 物販レジにて押印
飲食施設でのお食事の方は、ご注文時に券売機チケットとスタンプ券をお引換えの上、物販レジまでお持ちください

イベント



鬼面オムライス

フルーツパフェ
(土日祝のみ20食限定)



住所 福井県坂井市三国町山岸67-3-1
TEL 0776-82-3339

休館日 月2回水曜日 (11月~3月)

営業 物産館
9:00~17:00
レストラン
11:00~16:30 (L.O. 16:00)
喫茶
9:00~16:30 (L.O. 16:00)

スタンプ 物販レジにて押印
レストランでのお食事、ホテルでのお買い物の際には、レシートを物販レジまでお持ちください。

イベント



らっきょうラーメン御膳

はんぺん・ごぼう・はくたん



住所 福井県福井市安波賀中島町1-1-1
TEL 0776-41-2777

休館日 年末年始 (12/31~1/1)

営業 物販施設
9:00~18:00 (2月~11月)
9:00~17:00 (12月~1月)
飲食施設
(2月~11月)
9:00~18:00 (L.O. 17:00)
(12月~1月)
9:00~17:00 (L.O. 16:00)

スタンプ 物販レジ、情報コーナーにて押印
飲食施設でのお食事の際は、レシートを情報コーナーまでお持ちください。

イベント



越前おろしそば

朝倉羽釜飯



住所 福井県大野市辰生137-21-1
TEL 0779-64-4500

休館日 年末年始 (12/31~1/1)

営業 荒島マルシェ (お土産・特産品)
9:00~18:00 (通常期)
9:00~17:00 (冬期)
フードコート・テイクアウトコーナー
10:00~17:00
(店舗によって変動あり)

スタンプ 観光案内所にて押印
(レシート等をご提示下さい)

イベント



舞茸天ぷらきしめん

バウムクーヘンソフトブレン



住所 福井県坂井市坂井町蔵垣内34-14-1
TEL 0776-72-7600

休館日 月曜日 (祝日の場合は翌日)
年末年始 (要問合せ)

営業 農産物直売所 8:00~17:00
交流センター 9:00~18:00
レストラン
11:00~21:00 (L.O. 20:30)

スタンプ 農産物直売所レジ、事務所窓口にて押印
レストランでのお食事の際は、レシートを事務所窓口までお持ちください

イベント



いなすのあげ

いなすの味噌



住所 福井県吉田郡永平寺町清水2-21-1
TEL 0776-64-3377 0776-64-3510
(永平寺温泉禅の里)

休館日 物販・飲食施設
第3水曜日、年末年始
温泉施設
第2水曜日 (臨時休館あり)

営業 物販施設 9:00~18:00
飲食施設 11:00~15:00
温泉施設 10:00~21:00 (最終受付 20:30)

スタンプ 物販レジにて押印
飲食施設でのお食事の際は、レシートを物販レジまでお持ちください
温泉施設の利用はスタンプラリーの対象外です

イベント Instagramで発信しています

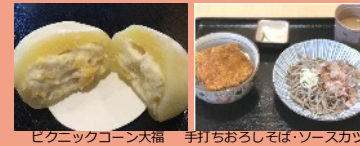

ピクニックコーン大福

手打ちおろしそば・ソースカツ丼



住所 福井県勝山市荒土町松ヶ崎1-17
TEL 0779-89-2234

休館日 第2・3火曜日 (祝日の場合は翌日)
年末年始 (要問合せ)
8月は無休

営業 物販 9:00~17:00
カフェレストラン 10:00~16:00
※時期により時間変更あり

スタンプ 物販レジにスタンプ有り
カフェレストランでのお食事の際は券売機チケットを物販レジまでお持ちください。

イベント あらど朝市 (6月~10月)
第1・3土曜日 9:30~12:00
6/24~25 3周年記念イベント
7/15~16 9:00~16:00
西ヶ原にんにく即売会



氷ようかんソフトクリーム

勝ち山羽二重



住所 福井県大野市朝日26-30-1
TEL 0779-78-2300

休館日 生産物直売所 12~3月は休館
めん処 水・木曜日、12~3月は休館
ふれあい会館売店・案内所
年末年始
コンビニ 年中無休

営業 生産物直売所 8:30~17:00
めん処 11:00~14:00
ふれあい会館売店・案内所
8:30~17:00
コンビニ 6:00~22:00
※コンビニ以外の施設は、季節・天候により時間変更あり

スタンプ ふれあい会館売店、生産物直売所のレジにて押印
めん処での買い物の際は、領収書を売店レジまでお持ちください。

イベント 5/13~5/21
九頭竜アウトドアマルシェ



ジョロキング 一味&七味&九味

九頭竜まいたけ弁当



応募方法 『店頭での応募』または『郵送での応募』を選択できます

店頭応募

- ① 店頭で応募したい場合は、スタンプ押印時に道の駅スタッフに申し出てください
- ② スタンプラリー台紙（この用紙）をスタッフにお渡しください
（複数枚の台紙を合算したい場合は「合算で」とお伝えください）
- ③ スタッフが台紙に「応募券発行確認印」を押印し、応募用紙とともにお返しします
（応募用紙には「応募用紙発行日確認印」とスタンプ数が記載されています）
- ④ 応募用紙に必要事項を記入し、スタッフにご提出ください
- ⑤ 以上です

郵送応募

- ① 郵送で応募したい場合は、スタンプラリー台紙（この用紙）を直接事務局に提出することができます
（封筒、切手などは応募者様でご用意ください）
 - ② 左のキリトリ線でスタンプ押印部分を切り離してください
 - ③ 下記「郵送応募者記入欄」にご記入、プレゼントを選択の上、封書でご提出ください
 - ④ 応募宛先 〒918-8580 福井市大手3丁目17-1 福井県道路保全課内 福井県「道の駅」連絡会事務局 スタンプラリー応募係
 - ⑤ 以上です
- 注1.複数枚の台紙を合算したい場合は、1枚目のみに必要事項を記入し、すべての台紙をまとめて封入してご提出ください
- 注2.一度に2口以上を応募される場合にまとめて封入することは可能ですが、合算して応募するものがある場合は、別々の封書でご提出ください
- 注3.郵送で提出されたスタンプラリー台紙は返却しません

郵送応募者記入欄

●応募者情報(プレゼント送付先)

・下欄に住所、氏名、連絡先のほか、スタンプ数を記入してください

ふりがな お名前	〒 ご住所	スタンプ数
電話番号		

●プレゼントの選択

- ・プレゼントを選んで「チェック欄
- ・スタンプをたくさん集めると、下位の賞品にも応募することが出来ます

スタンプ数21個 : A,B,C賞それぞれで1つずつ希望するプレゼントを選択してください
 スタンプ数10~20個: B,C賞それぞれで1つずつ希望するプレゼントを選択してください
 スタンプ数3~9個 : C賞から希望するプレゼントを1つ選択してください

A賞 スタンプ21個 右から1つ選んでチェック <input type="checkbox"/> 注: 2つ以上選択した場合は無効	三ツ星 若狭牛 当選数: 8名様 チェック欄 <input type="checkbox"/>	越前漆器 タンブラー&ボトルセット 当選数: 4名様 チェック欄 <input type="checkbox"/>	福井・若狭の地酒 福井ブルー さかほまれ&笏谷石酒盃セット 当選数: 4名様 チェック欄 <input type="checkbox"/>
---	--	---	---

B賞 スタンプ10個以上 右から1つ選んでチェック <input type="checkbox"/> 注: 2つ以上選択した場合は無効	道の駅 特産品 当選数: 21名様 チェック欄 <input type="checkbox"/>	福井のブランド米 越前和紙 いちほまれ&おにぎりシート セット 当選数: 5名様 チェック欄 <input type="checkbox"/>	若狭の サバ缶 宇宙と地上の「味」食べ比べセット 当選数: 5名様 チェック欄 <input type="checkbox"/>	はぴりゅうぬいぐるみ 当選数: 3名様 チェック欄 <input type="checkbox"/>
---	---	--	--	--

C賞 スタンプ3個以上 右から1つ選んでチェック <input type="checkbox"/> 注: 2つ以上選択した場合は無効	プルバック ミニカー 当選数: 21名様 チェック欄 <input type="checkbox"/>	施設利用券等 嶺北北部 エリア 当選数: 23名様 チェック欄 <input type="checkbox"/>	施設利用券等 奥越 エリア 当選数: 10名様 チェック欄 <input type="checkbox"/>	施設利用券等 丹南 エリア 当選数: 24名様 チェック欄 <input type="checkbox"/>	施設利用券等 嶺南 エリア 当選数: 15名様 チェック欄 <input type="checkbox"/>
--	--	---	---	---	---

プレゼント賞品 スタンプをたくさん集めると賞品グレードアップ!

A賞

スタンプ**21**個
全駅制覇!

- ◆三ツ星若狭牛 **8名様**
- ◆越前漆器
タンブラー&ボトルセット **4名様**
- ◆福井・若狭の地酒さかほまれ&
福井ブルー笏谷石酒盃セット **4名様**

B賞

スタンプ**10**個以上
半分達成!

- ◆道の駅特産品詰合せ **21名様**
- ◆福井のブランド米いちほまれ&
越前和紙おにぎりシートセット **5名様**
- ◆若狭のサバ缶
宇宙と地上の「味」食べ比べセット **5名様**
- ◆はぴりゅうめいぐるみ **3名様**

C賞

スタンプ**3**個以上

- ◆施設利用券等
(希望エリア選択可) **72名様**
- ◆プルバックミニカー
(福井ダイハツ販売㈱提供) **21名様**

Wチャンス賞

抽選にはずれた方
もう一度当選のチャンス!

- ◆道の駅カード
(駅の選択不可) **42名様**

施設利用券等内訳

嶺北北部エリア

- 一乗谷朝倉氏遺跡復元町並 (福井市) ペア入場券 **10名様**
- 三国温泉 ゆあぼーと (坂井市) ペア入浴券 **3名様**
- 永平寺温泉 禅の里 (永平寺町) ペア入浴券 **5名様**
- セントピアあわら (あわら市) ペア入浴券 **5名様**

奥越エリア

- 大野市化石発掘体験センター HOROSSA!
くずりゅう化石ラボ ガ・オーノ (大野市) 親子ペア利用券 **2名様**
- 勝山温泉センター 水芭蕉 (勝山市) ペア入浴券 **5名様**
- 福井県立恐竜博物館 (勝山市) 恐竜グッズ **3名様**

丹南エリア

- 西山動物園 (鯖江市) レッサーパンダグッズ **2名様**
- 「ちひろの生まれた家」記念館 (越前市) ペア入場券 **5名様**
- 越前温泉 露天風呂漁火 (越前町) ペア入浴券 **5名様**
- 福井県陶芸館 (越前町) ペア入場券【常設展】 **5名様**
- 越前古窯博物館 (越前町) ペア入場券【常設展】 **5名様**
- 河野シーサイド温泉 ゆうばえ (南越前町) 入浴招待券【6回分】 **2名様**

嶺南エリア

- 若狭美浜HAMABERRY (美浜町) ペア招待券【いちご狩り】 **1名様**
- みかた温泉 きららの湯 (若狭町) 入浴回数券(11回分) **1名様**
- 福井県年縞博物館 (若狭町) ペア入場券 **5名様**
- ブルーパーク阿納 (小浜市) 1時間無料券 **1名様**
釣り体験小鯛コース 利用可能期間4~10月
- あみーシャン大飯 (おおい町) 入浴招待券【4回分】 **5名様**
- シーサイド高浜 湯っぷる (高浜町) 入浴招待券【5回分】 **2名様**

ふくい「道の駅」ぐるっとスタンプラリー スタンプ台紙

2023-2024

河野

九頭竜

パークイン丹生ヶ丘

名田庄

みくに

若狭熊川宿

さかい

シーサイド高浜

若狭おばま

うみんびあ大飯

西山公園

越前

三方五湖

一乗谷あさくら水の駅

禅の里

恐竜渓谷かつやま

越前おおの荒島の郷

南えちぜん山海里

越前たけふ

蓮如の里あわら

若狭美浜はまびより
令和5年6月2日OPEN予定

応募券発行確認印

応募締切 **R6.1.31**

店頭応募の場合

道の駅スタッフに応募の旨お伝えください
左に確認印を押印して応募券をお渡します

郵送応募の場合

裏面を参照の上お申し込みください

お問い合わせ

福井県「道の駅」連絡会事務局

福井県福井市大手3丁目17-1 福井県道路保全課内

TEL.0776-20-0514
FAX.0776-20-0478

