



幸福
の

¥2,000以上お買物で応募!!

たけふ商店街・SIPY・武生楽市

レシート キャンペーン

応募期間

2021 10.15(金) ▶ 11.30(火)

Happy



※キリトリ線

郵便はがき

9 1 5 0 0 7 4

お手数ですが
所定の料金分の
切手をお貼り
ください。

幸福のレシートキャンペーン
運営事務局行

越前市蓬萊町3-7
(福井新聞PRセンター 武生支社内)

※キリトリ線

あわら温泉宿泊プラン/人気ゲーム機
越前がに/若狭牛すきやき肉
コシヒカリ新米 etc
その他、参加商店厳選の景品を多数ご用意

抽選で総額
100万円相当が当たる!!

応募方法 対象となる参加店にてご購入いただいたレシート
2,000円以上を1口として、左記の専用応募はがきに
貼り、郵便番号・住所・氏名(フリガナ)・年齢・電話番号・
性別・ご利用店舗名をご記入の上、ご応募ください。

応募締切 2021年11月30日(火) 当日消印有効

当選発表 厳正なる抽選の上、賞品の発送をもって発表にかえさ
せていただきます。

ご注意事項

●ご応募可能なレシートは対象期間内にご購入いただいたものに限りです。●コピー、再発行されたレシートは無効となります。●ご応募いただいたはがきおよびレシートの返却はできません。●お一人様何口でもご応募いただけますが、ハガキ1枚につき1口のご応募となります。●ご購入日・店舗名・金額等の印字部分が判別できないものは無効になる場合がございます。●複数枚のレシートの合算でもご応募いただけます。●ご記入いただいた住所・お名前などが判別できない場合、当選を無効とさせていただきます場合がございます。●賞品の内容は、やむをえない事情により変更となる場合がございます。●当選の権利を第三者に譲渡・または換金・返品することはできません。●お預かりした個人情報は、厳重に管理・保管し、抽選・景品の発送以外の目的で利用する事はありません。

お問合せ

幸福のレシートキャンペーン 運営事務局
TEL.0778-22-8002 (平日 9:30~17:30)

詳細はこちら



住所	〒 <input type="text"/> <input type="text"/> <input type="text"/> <input type="text"/> <input type="text"/> <input type="text"/>		都道府県
	市区郡		
フリガナ	※アパート・マンション名など正確にご記入ください。		
お名前	年齢	歳	
電話番号 () -	性別	男・女	
ご利用店舗名			

←この応募はがきの裏面にレシートを貼付してください。

参加店一覧

《順不同》

たけふ商店街

総社通り商店街振興組合

- | | | | | |
|----------------|---------|----------------|--------|------------|
| ■男子専科ダイヨ | ■栄雲堂 | ■インテリジェント・サービス | ■塚崎誠文堂 | ■ヤマモト5 |
| ■909(ナインオーナイン) | ■ココガワ分店 | ■さんきち精肉店 | ■魚利商店 | ■おしゃれの店くらだ |
| ■タマヤサイクルショップ | ■浅井園茶舗 | ■鮨・割烹 幸鮨 | ■塚町屋 | ■理容ほそかわ |
| ■小料理 おそめ | ■風ものがたり | ■うるしや | ■京町ごはん | ■ピストロミストラル |
| ■かづみや 蔵の辻店 | | | | |

蓬萊本町商店街繁栄会

- | | | | | |
|--------|----------|---------------|----------|-------------|
| ■印章ミタニ | ■しみず化粧品店 | ■スタジール・ア・トゥール | ■福島雨具店 | ■日本料理 しくら |
| ■セキヨ | ■大井洋装店 | ■小林印章堂 | ■武生薬局 本店 | ■ブティック PALO |

善光寺通り商店街

- | | | | | |
|----------|--------|-----------------|----------|--------------------|
| ■イガラシ | ■神崎屋酒舗 | ■いけだや(スクールショップ) | ■大柳洋品呉服店 | ■福田呉服店 |
| ■笠原善光堂 | ■武生ギフト | ■御菓子司 野木 | ■橋本商店 | ■北陸ホームケア・武生補聴器センター |
| ■そば処 庄境屋 | ■中慶時計店 | | | |

有明商店街

- | | | |
|----------|--------|-------------|
| ■ジュエリー三好 | ■ヒラノ印刷 | ■一カ酒店 |
| ■料亭糸屋 | ■藤井酒店 | ■フォト808ヤマモト |

武生本町通り繁栄会

- | | | |
|------------|-----------|------------|
| ■賀川薬局 | ■エバ本店 | ■理容アサヒ軒 |
| ■井上無線商会 | ■おおの屋 | ■bistro Un |
| ■南山堂薬局天王町店 | ■日本調剤越前薬局 | ■小川竹風堂 |

銀座通り繁栄会

- | | | |
|-----------------|---------------------|---------------|
| ■ツルカメ薬局 | ■岩根酒店 | ■高嶋木工所 |
| ■コワーキングスペースLAMP | ■Hostel291(ホステルフクイ) | ■スナックピュア |
| ■Coup Tif あんりゅう | ■若栗商店 | ■御料理と鮮魚の店 西もと |
| ■マルシャン | ■中央電化センター | ■御清水庵 |
| ■料亭うおとめ | | |

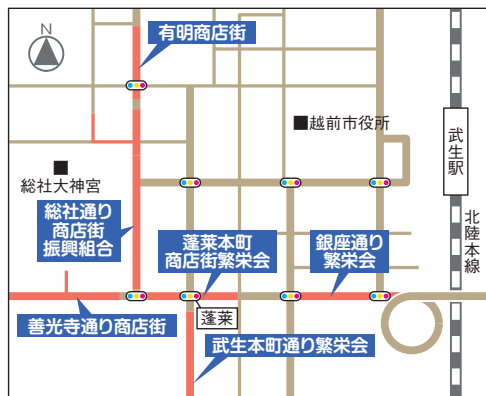

武生楽市 ショッピングモール各店

- 黒川クリーニング社
- 花むらさき
- SHOO・LA・RUE
- Shoe fit SEDEI
- CREAM&SODA
- be fine
- セキセイ
- ワイモバイル
- ashimomin
- 愛錠ロックサービス
- 三六サラダ焼
- ミスタードーナツ
- 福井場外市場 魚勢

- 花まつ
- Six four
- 正午堂

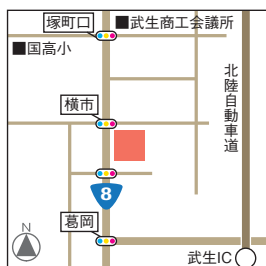

《住所》越前市横町28-14-1

SIPY ショッピングモール各店

- アジアマーケット
- カイロクリニカルセンター越前院
- 黒川クリーニング社
- ZERO27
- 花むらさき
- 福井旅行えちぜんトラベルサロン
- ふりそでの岩本
- SPICA
- フォトスタジオ ハッピードア
- 家具のあさひ
- ハンドクラフトこころ
- ノエルヤマモト
- Honeys
- JACK
- アスピカ丹南サポートセンター

- エバSIPY店
- クリエ
- スピードワイズ
- 武生薬局 シピィ店
- 百姓の館



《住所》越前市新町7-8

新型コロナウイルス感染予防への取り組みを行っています。

マスク着用・ソーシャルディスタンスの確保などへのご協力をお願いいたします。

この枠内にお買い上げレシートを貼ってください。

レシート貼り付け欄

※ご購入日・店舗名・金額等の印字部分が見えるように貼ってください。

《貼付例》

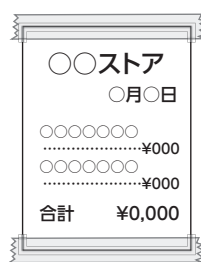

レシートが長い場合

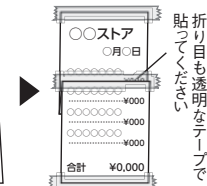
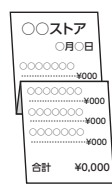

折り目も透明なテープで貼ってください

透明なテープでしっかり貼ってください

レシートが複数枚の場合

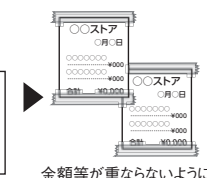

金額等が重ならないように貼ってください

- ◎はがれないようにテープなどでしっかりと貼ってください。
- ◎レシートがはがれてしまった場合、または、購入日や金額などが判別できない場合は無効になることがございますので、予めご了承ください。
- ◎コピー、再発行されたレシートは無効となります。
- ◎クレジットカードでお支払いの場合は、レシートの下部に印字されているクレジットカード情報部分は切り取り、お買い上げ情報が印字された部分のみをお貼りください。
- ◎ご応募いただいたはがきおよびレシートの返却はできません。

レシート有効期間：2021年10月15日(金)～11月30日(火)

【応募締切日】2021年11月30日(火)当日消印有効