

景観・歴史まちづくりセミナー 小浜市の歴史的建造物の上手な活かし方

近年の小浜市では、歴史的建造物がカフェやコワーキングスペース、宿泊施設等に次々とリノベーションされ、新たな命が吹き込まれ、地域活性化にも寄与しています。この動きについて、小浜市役所文化交流課の下仲主幹から、国の制度や補助金の上手な使い方、官民連携、行政として民間事業者へのサポートの仕方など、これまでの経験等をお話しいただきます。さらに、小浜のキーパーソン、(株)マツ勤の松本啓典社長と、(株)まちづくり小浜「おばま観光局」の御子柴北斗社長のお二方には一実践されてきたプロジェクトの内容や苦労話をお話しいただきます。文化財や歴史的建造物を活かしたまちづくりにご興味のある方々はぜひお越しください。

ゲストスピーカー



下仲 隆浩 氏

小浜市産業部文化交流課
日本遺産・都市交流グループ 主幹

1970年小浜市生まれ。日本遺産「御食国若狭と鯖街道」の発信、活用推進を文化遺産政策専門員として産学官協働で推進。数多くのまちづくり市民団体に在籍し、歴史や食文化を活かしたまちづくりを実践。

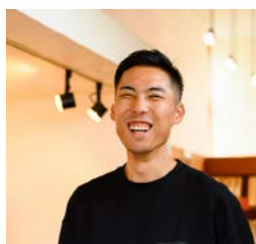

松本 啓典 氏

(株)マツ勤 代表取締役
箸ディレクター

1986年小浜市生まれ。大正11年創業の(株)マツ勤四代目として、2011年に入社し、2021年代表取締役に就任。廻船問屋として大いに栄えた旧古河屋の別邸を再生させた、GOSHOEN projectを主導。



御子柴 北斗 氏

(株)まちづくり小浜「おばま観光局」
代表取締役社長

1984年長野県生まれ。2008年農水省に入省、2015年から3年間小浜市役所に出向。2019年同省を退職し小浜市へ移住。「おばま観光局」では、分散型古民家ホテル「小浜町家ステイ」などを手がける。



日時：令和3年7月30日(金)
14:00~16:00(13:30開場)

会場：福井県立歴史博物館 講堂
(福井市大宮 2-19-15)

入場：無料(会場定員80名) 要事前申込
※裏面申込書によりお申し込みください web配信あり



主催：福井県交流文化部文化・スポーツ局文化課

景観・歴史まちづくりセミナー

小浜市の歴史的建造物の上手な活かし方 参加申込書

FAX 送信先：0776-20-0661

ふりがな 氏名	団体名	(個人参加の方は記入不要です)	参加方法
電話番号	メールアドレス		<input type="checkbox"/> 会場 <input type="checkbox"/> オンライン
住所			(必ずチェックしてください)
ふりがな 氏名	団体名	(個人参加の方は記入不要です)	参加方法
電話番号	メールアドレス		<input type="checkbox"/> 会場 <input type="checkbox"/> オンライン
住所			(必ずチェックしてください)
ふりがな 氏名	団体名	(個人参加の方は記入不要です)	参加方法
電話番号	メールアドレス		<input type="checkbox"/> 会場 <input type="checkbox"/> オンライン
住所			(必ずチェックしてください)

申込方法：申込書の必要事項を記入し、FAX を送信いただくか、E-mail に必要事項を記入してお申し込みください。
会場参加は、定員になり次第受付終了とさせていただきます。

オンライン参加の場合は、お知らせいただいたメールアドレス宛に、開催日の前日までに参加方法の案内メールをお送りします。Microsoft teams による配信を予定しています。

申込・問合せ：福井県交流文化部文化・スポーツ局文化課 歴史遺産グループ

TEL：0776-20-0572 FAX：0776-20-0661 E-mail：hyakkei@pref.fukui.lg.jp

※駐車場に限りがあります。なるべく乗り合わせや公共交通機関でお越しください。

新型コロナウイルス感染症予防のため、マスク着用と検温、手指消毒にご協力ください。

当日体調が優れない方は、ご参加をご遠慮いただきますのでご了承ください。

交通アクセス 福井県立歴史博物館（福井市大宮 2-19-15）

北陸自動車道 福井北インターから西へ約 15 分
JR 福井駅より タクシー約 10 分
京福バス西口バスターミナルから「大和田大学病院線」県立歴史博物館前下車
コミュニティバス・すまいる：「田原・文京方面」宮前町下車
えちぜん鉄道：「三国芦原線」西別院駅下車 徒歩 10 分
福井鉄道：田原町駅下車 徒歩 15 分

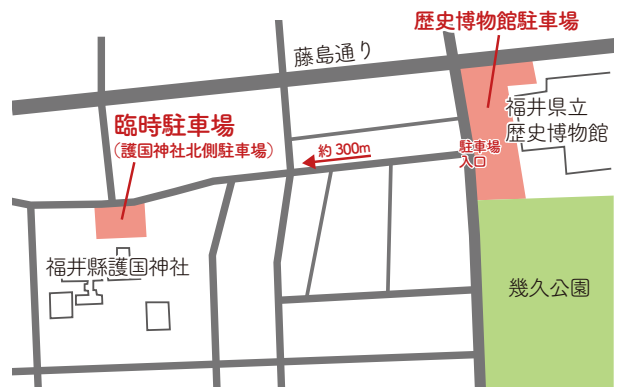
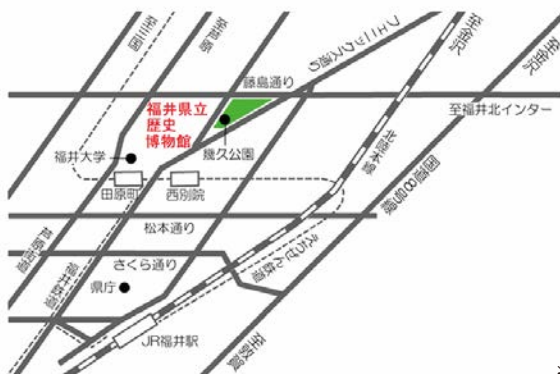

※歴史博物館駐車場が満車の場合は、護国神社北側の臨時駐車場をご利用ください。