ふくいSDGsパートナー限定応援金！

SDGsの普及啓発活動を応援します！

10万円以内なら
自己負担
なし！

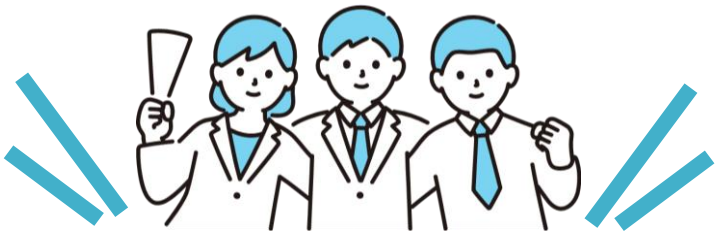

最大10万円
×10件採択

「ふくいSDGsパートナー」が実施するSDGsの普及啓発に資する事業の企画・提案を募集します。採択事業には応援金を交付します

募集期間	令和4年6月24日(金)まで
交付金額、件数	最大10万円、10件程度
応募方法	県HPの様式によりメール・郵送・持参にて提出

SDGsの普及啓発に資する事業が対象です

セミナー、講演会の開催
カードゲーム体験会などの
ワークショップの実施

教育機関向け
副教材の作成

ふくいSDGsパートナー
同士の情報交換会
の開催

など

※事業実施主体の構成員のみを対象にしたものや事業実施主体の取り組みを主としてPRするものは対象になりません

お申込み・問合せ先

福井県地域戦略部未来戦略課 SDGs担当
福井市大手3丁目17－1　TEL: 0776-20-0759
E-mail: fukui-sdgs@pref.fukui.lg.jp

＼詳しくはこちら／

SDGs未来都市
福　井　県

対象となる事業

次の要件をすべて満たす事業が対象です。

(1)県内において実施する事業であること。
(2)県民や「ふくいSDGsパートナー」に向けたSDGsの普及啓発に資する事業であること。
(3)事業実施主体が新たに実施する事業であること。
　継続事業である場合は、従来事業と比較して新しい取組みの追加や改善により、
　事業効果の向上が期待できる内容の事業であること。
(4)令和5年2月末日までに完了する事業であること。

対象となる経費

報償費	外部講師等に対する謝金
旅費	外部講師等への費用弁償に限る
需用費	消耗品費(単価が3万円未満の物品)、印刷製本費 等
役務費	通信運搬費、広告料、手数料 等
委託料	業務の一部を他の団体等に委託する場合の費用
使用料・賃借料	会場使用料、機材借上料 等
備品購入費	事業に継続的に必要となる備品の購入費

※以下の経費は対象外です
・事業実施主体である企業・団体等およびその構成員に対して支払う経費
・飲食に要する経費　・不動産の取得、賃借、補償に要する経費　・施設整備に要する経費

スケジュール(予定)

募集	結果通知	応援金交付	事業実施	実績報告
6/24(金)まで	7月中旬	7月末	R5.2末まで	R5.3末まで

オンライン説明会を開催します

【内 容】・応募の注意事項、事業計画作成のポイントなど説明
　　・質疑応答
【日 時】令和4年5月27日(金)午前10:00～11:00
【方 法】オンライン(Microsoft teamsを活用)※配信URLを個別送付
【申 込】**専用フォームから**事前申込 【申込締切】前日午前10時まで

＼申込みはこちら／

※ 説明会への参加は応募要件ではありません
※ 参加企業・団体等への審査の際の加点等も行いません