＜訓練会場および取材エリア＞

別紙２

勝山市民会館・ホール

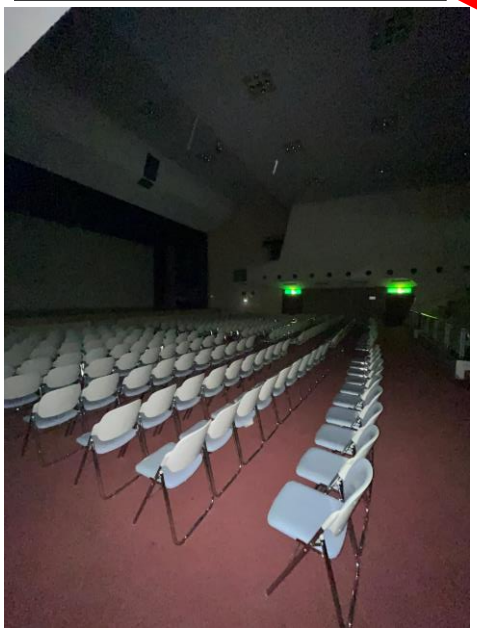

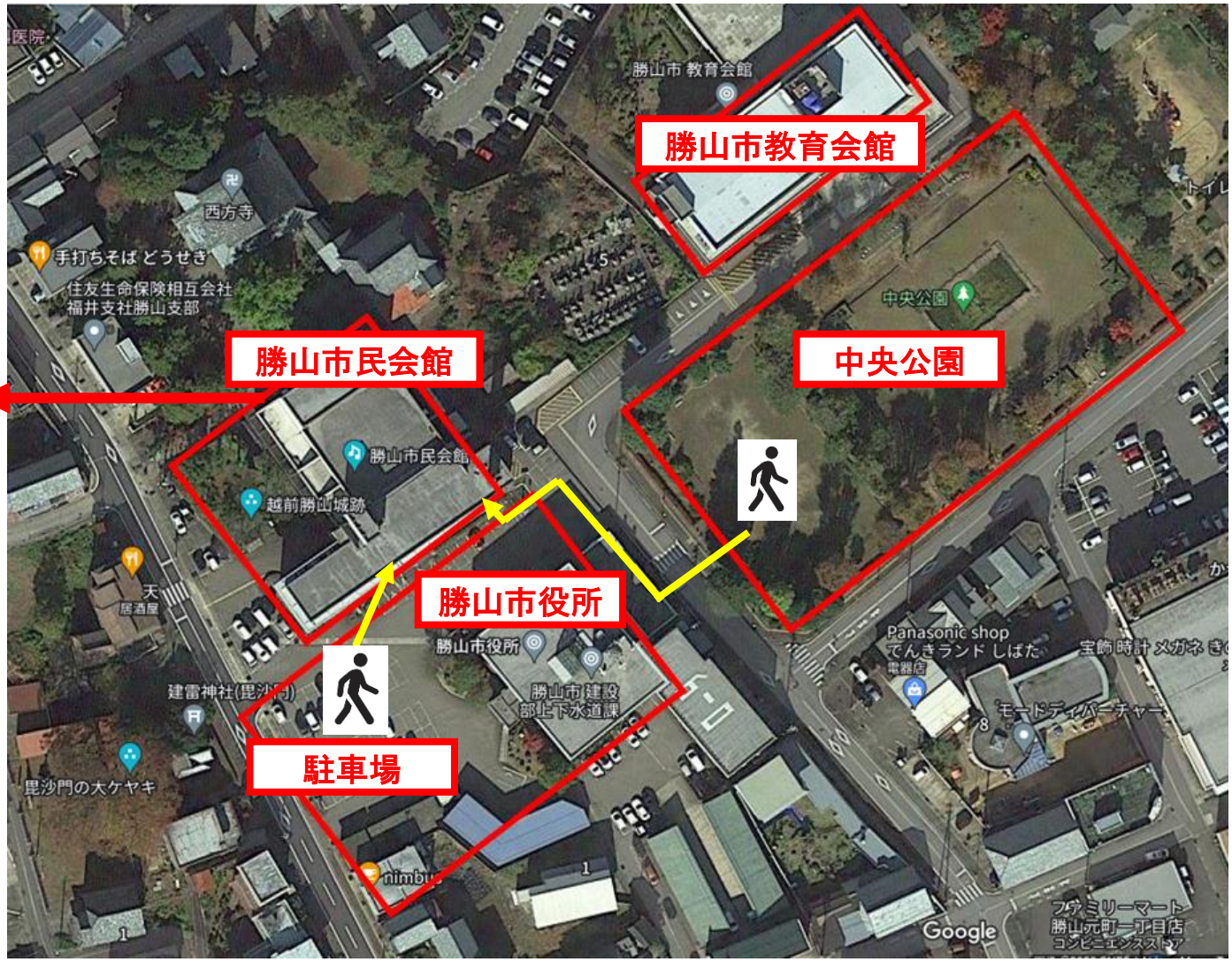

＜取材エリアについて＞

訓練参加者：地元住民、勝山市職員

訓練の公開：屋外から屋内への避難経路、 市役所２階の通路 ※詳細は訓練当日に説明

そ　の　他：取材エリア以外には立ち入らないようにしてください。訓練中、訓練参加者への取材はご遠慮願います。