



小浜市・若狭町エリア



おおい町・高浜町エリア



重要文化財 木造 馬頭観世音菩薩坐像 (馬居寺)



重要文化財 木造 馬頭観世音菩薩坐像 (中山寺)

みほとけの里 若狭の秘仏

文化財 特別公開

拝観にあたって…

- 仏像は信仰の対象として大切に守られてきたものです。拝観にあたっては、管理者の方の指示に従ってください。勝手に内陣に入ったり、みだりに騒いだり、仏像に触れたりすることはご遠慮ください。
- 寺院の法要行事等の都合により、説明が受けられない場合や拝観できない場合がありますのでご了承ください。

JR・バス利用

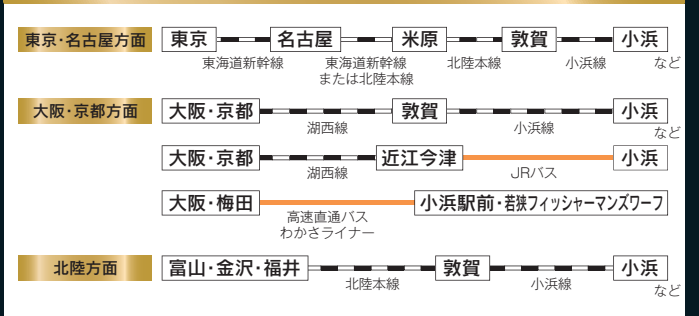

自動車利用

舞鶴若狭自動車道 (若狭さとうみハイウェイ) が便利です！
(平成26年7月20日全線開通)

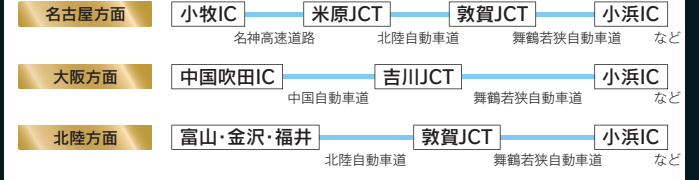

レンタサイクル

小浜市	
サイクリングセンター (JR東小浜駅)	TEL: 0770-56-1132
若狭おばま観光案内所 (JR小浜駅)	TEL: 0770-52-2082
御食国若狭おばま食文化館 (小浜市川崎)	TEL: 0770-53-1000
利用時間: 9:00 ~ 17:00	
利用料金: 2時間以内 300円 / 4時間以内 500円 / 8時間以内 1,000円	
若狭町	
JR上中駅	TEL: 0770-62-0013
利用時間: 7:00 ~ 18:00	利用料金: 1回300円
高浜町	
ぶらっとHome高浜 (JR若狭高浜駅)	利用時間: 9:00 ~ 22:00 TEL: 0770-72-1140
ピースフル和田 (JR若狭和田駅)	利用時間: 6:50 ~ 18:20 TEL: 0770-72-0101
ロッジ若葉 (JR青郷駅)	利用時間: 8:30 ~ 17:30 TEL: 0770-72-0306
利用料金: 2時間以内 300円 / 4時間以内 500円 / 1日以内 1,000円	

宿泊のご案内

若狭おばま観光案内所 (小浜市駅前町)	TEL: 0770-52-2082
おおい町観光協会 (おおい町本郷)	TEL: 0770-77-1734
若狭高浜観光協会 (高浜町宮崎)	TEL: 0770-72-0338
若狭三方五湖観光協会 (若狭町三方)	TEL: 0770-45-0113

平成26年9月13日(土) ▶ 11月24日(月) / 祝

福井県小浜市 / 高浜町 / おおい町 / 若狭町にて

福井県観光営業部文化振興課 福井市大手3丁目17-1

TEL: 0776-20-0572 / FAX: 0776-20-0661 / E-mail: bunshin@pref.fukui.lg.jp
HP: <http://www.pref.fukui.jp/doc/bunshin/wakasa-hibutsu.html>

Facebook: 「みほとけの里 若狭の秘仏」 <https://www.facebook.com/wakasahibutu>

小浜市



明通寺 小浜市門前5-21
三重塔 国史 鎌倉中期
 通常非公開の内陣を特別公開。中央四天柱の間に須弥壇があり、正面向きに釈迦三尊が、背中合わせに阿弥陀三尊が祀られ、柱や壁面には十二天像が鮮やかに描かれています。
公開日 9/13㊥～11/24㊥㊦ 9:00～17:00
※ただし、荒天の場合は内部の公開を中止します。



正法寺 小浜市大原37-1
銅造 如意輪観音半跏像 県指定 鎌倉後期
 海中で輝く観音像を村の長が脇に抱えて引き揚げたことから、村の名を仏谷、長の名も脇左衛門と改めたと伝えられています。10月18日(法要10:00～)に中開帳が執り行われます。
公開日 10/18㊥～11/24㊥㊦の土・日・祝日 9:00～16:00



高成寺 小浜市青井1-11-1
木造 千手観音立像 重文 平安前期
 高成寺は足利尊氏により建立され、若狭守護職大高重成により再興されました。若狭姫神社の傍らにあったものと伝えられる千手観音像は、豊かな量感が特徴的です。
公開日 9/13㊥～9/28㊥、10/11㊥～10/13㊥㊦の土・日・祝日 9:00～16:00



竜前薬師堂 小浜市竜前21-10
銅造 薬師如来立像 重文 鎌倉前期
 若狭国総鎮守社だった若狭彦神社の神仏習合の本地仏として造られた像で、背中には「若狭国一宮本地 宝治二年戊申六月日」の銘文が刻まれています。
公開日 9/13㊥～10/13㊥㊦の土・日・祝日 10:00～16:00

若狭町



天徳寺 若狭町天徳寺38-3
銅造 阿弥陀如来三尊像 町指定 南北朝
木造 馬頭観音坐像 江戸時代
 養老7年(723)、泰澄大師が馬頭観音を刻み、宝篋山の岩洞に安置したのが起源とされます。善光寺式の阿弥陀三尊は石仏に囲まれた大師堂に安置されています。
公開日 9/13㊥～11/24㊥㊦の土・日・祝日 9:00～17:00
(住職が不在の場合がありますので、来訪前に電話連絡をお願いします。0770-62-1038)



諦応寺 若狭町安賀里33-1
木造 薬師如来立像 県指定 平安前期
銀本観音
 薬師如来像は榿材の一木造。若狭での造仏の初期の作例として貴重な仏像です。山門前の銀杏の古木には、江戸時代末に住職によって彫られたと伝わる十一面観音像が刻まれています。
公開日 9/13㊥～11/24㊥㊦の土・日・祝日 9:00～16:00



福井県立若狭歴史博物館 小浜市遠敷2-104 Tel: 0770-56-0525
 リニューアルオープンした若狭歴史博物館「若狭のみほとけ」ゾーンでは、若狭地域の貴重な仏像を紹介します。今まで知られていなかった若狭最古の大日如来坐像(小浜市黒駒区)のほか、鎌倉時代初期の中央様式を示す阿弥陀如来三尊像(蓮華寺)など、文化財の宝庫として知られる若狭で守り伝えられてきた仏像を展示公開します。
主な展示資料 ※展示替えがあります。
木造 聖観音立像 重文 (美浜町・青蓮寺) **木造 阿弥陀如来三尊像** 小浜市指定 (小浜市・蓮華寺)
木造 地藏菩薩立像 小浜市指定 (小浜市・円照寺) **木造 大日如来坐像** (小浜市・黒駒区)



文化財めぐりバスツアー「若狭の秘仏めぐり」

みほとけの里 若狭の秘仏特別公開にあわせて、秘仏めぐりバスツアーを運行します。

小浜市・若狭町エリア	9月13日(土)～10月13日(月・祝)の土・日・祝日 コース、申込方法などのお問い合わせは 若狭おばま観光案内所 Tel: 0770-52-2082
おおい町・高浜町エリア	おおい町・高浜町エリア 10月18日(土)～11月16日(日)の土・日・祝日 コース、申込方法などのお問い合わせは おおい町観光協会 Tel: 0770-77-1734



飯盛寺 小浜市飯盛145-1
木造 薬師如来坐像 県指定 鎌倉後期
木造 千手観音立像 県指定 平安中期
 南北朝時代の開山で七堂伽藍・十二坊あったと伝えられる真言宗の山岳寺院。行基の作と伝えられる薬師如来像と、開山覚能法師が吉野から招請した千手観音が祀られています。
公開日 9/13㊥～11/24㊥㊦の土・日・祝日 9:00～17:00



永源寺 小浜市田島37-3
木造 聖観音立像 平安後期
 歌人として有名な二条院讃岐ゆかりの寺。本尊の聖観音立像は平安後期の特色をよく表しており、二条院讃岐の時代に当地で製作された像であると考えられます。
公開日 9/13㊥～11/24㊥㊦の土・日・祝日 8:30～18:00



誓願寺 小浜市神田98
木造 聖観音立像 県指定 平安後期
木造 阿弥陀如来坐像 鎌倉前期
 聖観音像は、海難に遭った船を助けてくれる観音として信仰されていました。小浜旧市街地では最古の像。本尊は鎌倉前期の作とみられる木造阿弥陀如来坐像。
公開日 9/20㊥、9/21㊥、10/5㊥、10/12㊥ 10:00～16:00



瑞傳寺 小浜市高塚19-8
木造 地藏菩薩坐像 県指定 鎌倉前期
 古くから「子安の地藏」として信仰されてきた地藏菩薩坐像は、慶派の流れをくむ仏師幸千の作。脇侍には不動明王と毘沙門天を祀っています。
公開日 9/13㊥～9/15㊥㊦、9/27㊥、9/28㊥、10/4㊥ 9:00～16:00



谷田寺 小浜市谷田部24-4
木造 千手観音立像・木造 不動明王立像・木造 毘沙門天立像 重文 鎌倉前期
 養老5年(721)に泰澄大師により開かれたと伝えられ、本尊は11面42臂の通行の千手観音立像。不動明王、毘沙門天を脇侍とし、いずれも鎌倉時代の造像。
公開日 秘仏めぐりバスツアーでの公開



谷田部薬師堂 小浜市谷田部
木造 薬師如来坐像 県指定 平安後期
 もと真言宗薬師寺があったと伝えられる谷田部区の鎮守若宮八幡神社の境内の薬師堂に安置されており、伏目の両眼、小さな唇、まるい頬など平安末の如来像の特色がみられます。
公開日 秘仏めぐりバスツアーでの公開

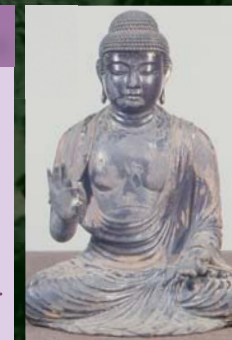

栖雲寺 小浜市大原2
木造 阿弥陀如来坐像 県指定 平安後期
 若狭武田氏の4代目当主信親の菩提寺として建てられた臨済宗寺院。本尊の阿弥陀如来像は都で多くの人の結縁により造られたものと伝えられます。
公開日 9/13㊥～11/24㊥㊦の土・日・祝日 9:00～16:00
(10/26㊥を除く。また、9/23㊥㊦は午後のみ公開。)



長泉寺 小浜市加茂101-3
木造 千手観音立像 室町時代
木造 阿弥陀如来坐像 平安後期
 長泉寺は応永14年(1407)に創建、境内には江戸時代に植えられたといわれる広葉杉(市指定)があります。千手観音立像は若狭で唯一の千手千眼の像です。
公開日 9/13㊥～9/23㊥㊦、10/4㊥～10/13㊥㊦、11/15㊥～11/22㊥の土・日・祝日 13:00～16:00

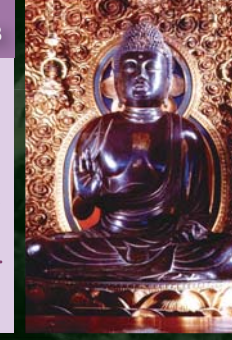

極楽寺 小浜市白鳥4
木造 阿弥陀如来坐像 県指定 鎌倉前期
 極楽寺は天台真盛宗開祖真盛上人の開山で、高弟真明和尚が初代住職となった寺院。本尊の阿弥陀如来像は像高151.5cmと、小浜市街地では最大の像。
公開日 9/21㊥、9/28㊥、10/5㊥、10/12㊥ 10:00～16:00

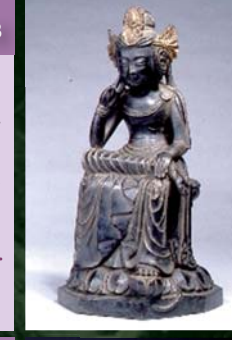

正林庵 小浜市太良庄
銅造 如意輪観音半跏像 重文 奈良後期
 像高33cm、奈良期特有の蛸型鑄造による厚みのある金銅像で、若狭地方では最古の金銅仏。太良庄は中世、京都の東寺(教王護国寺)の荘園があった地域で「東寺百合文書」にも登場します。
公開日 秘仏めぐりバスツアーでの公開

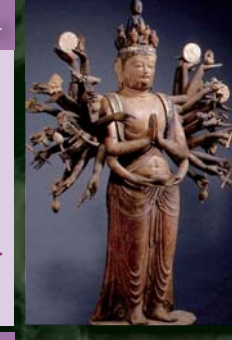

加茂神社 為星寺 小浜市加茂80-4
木造 千手観音立像 重文 平安前期
 加茂神社背後の山上にあったと伝えられる為星寺。ふもとの森の中に本堂だけが遺されています。きりっとした目鼻、流麗な衣文、小像ながら等身を思わせる量感などが特徴です。
公開日 9/13㊥、9/21㊥、9/27㊥、10/4㊥ 13:00～16:00



高浜町

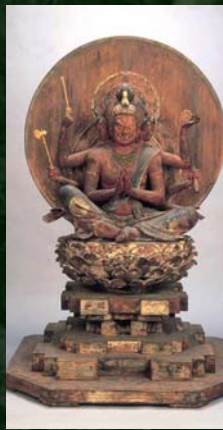

中山寺 高浜町中山27-2

木造 **馬頭観世音菩薩坐像** **重文** 鎌倉前期
木造 **金剛力士立像** **重文** 鎌倉後期

青葉山の中腹にあり若狭湾を一望する中山寺は、奈良時代、泰澄大師により創建されたと伝えられています。三面八臂忿怒の表情に、頭上に馬頭を戴く本尊馬頭観音像は、古来、海上交通の守仏として信仰を集めてきました。33年目ごとに開帳される秘仏を特別公開します。

公開日 9/13㊥～11/24㊥ 9:00～17:00
10/13㊥本堂にてコンサートを開催します。(昼・夜) 土日祝は茶室「望洋庵」にて抹茶をお楽しみいただけます。(料金500円)

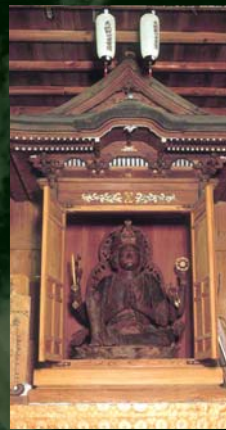

馬居寺 高浜町馬居寺3-1

木造 **馬頭観世音菩薩坐像** **重文** 平安後期
木造 **弁財天坐像** **町指定** 南北朝時代

縁起によると創建は飛鳥時代、聖徳太子の開基と伝えられます。馬頭観音を本尊とし、寺名の由来ともなっています。本像は24年目の午年ごとに開帳され、今年12年目の中開帳の午年にあたり、10月18日には開帳法要が執り行われます。

公開日 10/18㊥～11/24㊥ 土・日・祝 9:00～17:00

おおい町



長楽寺 おおい町大島(日角浜)

木造 **阿弥陀如来坐像** **重文** 平安後期
木造 **多聞天立像** **重文** 平安後期

像高215.7cm、若狭唯一の阿弥陀如来像。都の様式を残しており、都との交易で大きな財力を有していたとされるこの地の仏教文化の水準の高さを示しています。

公開日 10/18㊥、10/19㊥、10/25㊥、11/1㊥、11/2㊥、11/8㊥、11/15㊥ 12:30～14:30



清雲寺 おおい町大島(浦底)

木造 **毘沙門天・吉祥天・善膩師童子立像** **重文** 鎌倉前期

毘沙門天を中尊とする三尊一具の像。13世紀前半頃の京都における慶派一門の作と考えられ、卓越した技術がうかがえます。

公開日 秘仏めぐりバスツアーのみの公開



常禅寺 おおい町大島(西村)

木造 **不動明王坐像** **重文** 平安後期

海上の安全を守護する「波切不動」として地域の信仰を集めてきました。京都市内に同年代の同形の不動明王像が現存しており、都と直結する若狭の仏教文化を象徴する像です。

公開日 秘仏めぐりバスツアーのみの公開



意足寺 おおい町万願寺

木造 **千手観音立像** **重文** 平安後期

天冠台上に10面の化仏を戴く42臂の千手観音立像。背面の背割りの中には應徳元年(1084)の年号を記した「千手千眼陀羅尼経」が納められていました。

公開日 秘仏めぐりバスツアーのみの公開



おおい町郷土史料館 おおい町成和2-1-1 Tel: 0770-77-2820

おおい町大島地域を中心に、古代から現代までの歴史・産業・民俗・仏教文化・考古などに関する代表的な資料をわかりやすく展示しています。仏教文化コーナーでは奥の堂講社(おおい町大島)から寄託中の仏像を公開します。

主な展示資料

木造 **阿弥陀如来立像** **県指定** (奥の堂講社) 平安後期
木造 **聖観音立像** **町指定** (同上)
木造 **十一面観音立像** **町指定** (同上)

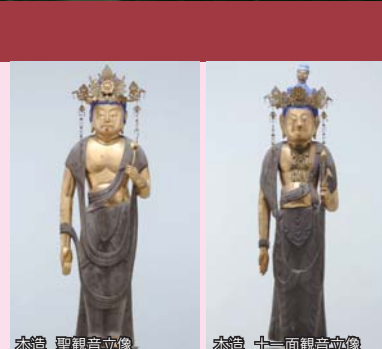

小浜 古刹八か寺



明通寺 小浜市門前5-21 0770-57-1355

大同元年(806)、坂上田村麻呂の創建と伝えられ、国宝の本堂・三重塔のほか、本堂内に安置されている木造薬師如来坐像など平安時代の諸仏像は圧巻です。

拝観時間 9:00～17:00
拝観料 400円

主な文化財

本堂、三重塔(いずれも国宝)
木造 薬師如来坐像、木造 降三世明王立像、木造 深沙大将立像、木造 不動明王立像(いずれも重要文化財)



羽賀寺 小浜市羽賀83-5 0770-52-4502

霊亀2年(716)、元正天皇の勅命で行基が創建したと伝えられ、元正天皇の御姿を写したとされる美しい十一面観音像が祀られています。

拝観時間 9:00～16:00
拝観料 400円

主な文化財

本堂、木造 十一面観音立像、木造 千手観音立像、木造 毘沙門天立像(いずれも重要文化財)



萬徳寺 小浜市金屋74-23 0770-56-2308

若狭国守護や小浜藩主の祈願所として庇護を受けました。名勝庭園は金剛界曼荼羅を象り、中央の巨石は大日如来を表しています。春はつつじ、秋は紅葉が鮮やかです。

拝観時間 8:30～17:00
拝観料 400円

主な文化財

木造 阿弥陀如来坐像(重要文化財) 庭園(名勝)



妙楽寺 小浜市野代28-13 0770-56-0133

養老3年(719)に行基が開創し、延暦16年(797)弘法大師が再興したと伝えられています。本堂は若狭地方で現存する最古の建造物のひとつです。

拝観時間 9:00～17:00
拝観料 400円

主な文化財

本堂(附厨子)
木造 千手観音立像(いずれも重要文化財)



神宮寺 小浜市神宮寺30-4 0770-56-1911

和銅7年(714)開創。古代の神仏習合寺院であり「神願寺」と称されていました。毎年3月2日に行われる「お水送り」神事が有名です。

拝観時間 9:00～16:00
拝観料 400円

主な文化財

本堂、仁王門(北門)
木造男神・女神坐像(※非公開)(いずれも重要文化財)



圓照寺 小浜市尾崎22-15 0770-56-1902

創建は不明、慶長17年(1612)に現在の地に再興されました。江戸初期に作庭された庭園は県指定文化財。本堂には北陸唯一の大日如来像が祀られています。

拝観時間 9:00～18:00(11月～4月は17:00まで)
拝観料 400円

主な文化財

木造 大日如来坐像
木造 不動明王立像(いずれも重要文化財)



国分寺 小浜市国分53-1 0770-56-2519

天平13年(741)聖武天皇の勅命により造営された若狭国分寺。現在の釈迦堂は宝永2年(1705)の再建。像高318cmの木造釈迦如来坐像(市指定)が祀られています。

拝観時間 9:00～17:00
拝観料 400円

主な文化財

木造 薬師如来坐像(重要文化財)



多田寺 小浜市多田29-6 0770-56-0894

天平勝宝元年(749)孝謙天皇の勅命により創建されたと伝えられます。本尊薬師如来は、「多田のお薬師さん」として信仰を集めています。

拝観時間 9:00～16:00 ※3日前までに要予約
拝観料 400円

主な文化財

木造 薬師如来立像、木造 十一面観音立像、木造 菩薩立像(いずれも重要文化財)

舞鶴若狭自動車道(若狭さとうみハイウェイ)全線開通記念

海湖と歴史の若狭路キャンペーン 平成26年7月～11月

秋の若狭路はイベントや伝統行事が満載です!

- ◆若狭路恐竜展2014～福井県恐竜博物館コレクション～(美浜町) 10月4日(土)～11月16日(日) 会場:美浜町総合体育館
- ◆敦賀まつり(敦賀市) 9月2日(火)～4日(木)・7日(日) 氣比神宮の秋の例大祭。戦国合戦絵巻を表現した6基の山車が勇壮華麗に巡行します。
- ◆放生祭(小浜市) 9月13日(土)、14日(日) 約300年の歴史を持つ若狭地方最大の秋祭り。山車や獅子舞、神楽などが練り歩きます。

詳しくはキャンペーン特設サイトをご覧ください。 <http://www.wakasaji-navi.com/umireki/>



みほとけの里 ライトアップ

若狭の古刹・庭園・まち並みをライトアップ。幻想的な雰囲気の中で、歴史と風情を感じてください。

(実施予定)

9月8日(月)～12日(金) 重伝建地区小浜西組 一門一灯 (主催 小浜西組町並み協議会) 放生祭にむけた稲古に賑わう街並みを行灯が照らします。

10月12日(日)～13日(月・祝) 高浜町 中山寺 青葉山に抱かれた古刹を照らします。

10月25日(土)～26日(日) 小浜市 羽賀寺 山あいに静かにたたずむ名刹です。

11月22日(土)～23日(日) 小浜市 明通寺、萬徳寺、神宮寺 若狭きっての紅葉の名所をライトアップ。

▶詳しくはお問い合わせください。 福井県文化振興課 Tel. 0776-20-0572



福井県立若狭歴史博物館 平成26年7月18日リニューアルオープン!

日本海の東と西を結ぶ要地として発展し、中世には海を通じて様々な文化が行き来した若狭地域。若狭の美しい仏像やまつり、その他若狭ならではの豊富な歴史資料が織りなす、とっておきの空間をお楽しみください。

リニューアル記念展 平成26年7月18日(金)12:00～11月30日(日)

第1部/「仏教絵画の華ー大型仏画による荘厳ー」(7/18～8/31)

若狭地域に伝来する曼荼羅などの大型仏画を多数ご紹介いたします。



彦火々出見尊絵巻(明通寺所蔵)

第2部/「黄金の造形ー岡島コレクションの黄金・若狭の金ー」(9/5～10/13)

福井県立美術館所蔵の黄金の貨幣や金銅仏、若狭で出土した黄金の耳飾りなどを展示します。

第3部/「新八幡・絵巻の世界ー松永庄新八幡宮伝来の絵巻ー」(10/18～11/30)

後白河法皇が都で描かせた絵巻の一部がかつて若狭に伝来していました。「彦火々出見尊絵巻」などととも謎に迫ります。

〒917-0241 福井県小浜市遠敷2丁目104 TEL: 0776-56-0525 / FAX: 0770-56-4510

観覧料: 300円 高校生以下の方、70歳以上の方、障害者手帳をお持ちの方は無料

開館時間 9:00～17:00 (入館16:30まで)

HP: <http://wakahaku.pref.fukui.lg.jp/>

[f: https://www.facebook.com/fukui.wakahaku](https://www.facebook.com/fukui.wakahaku)

木簡パスポートで若狭の歴史文化スポットを巡ろう!

古代、都に若狭の海の幸や塩を献上していたことを証明する木簡が平城京等の遺跡から数多く出土しています。若狭歴史博物館では「御食国若狭」の証である木簡をリアルに再現した特典付の「木簡パスポート」を若狭地域の周遊手形として来館者の方に限定発行します。(5000枚限定)

「木簡パスポート」とは!?

若狭地域の寺社や博物館等で木簡パスポートをご提示ください。

●寺社や博物館等のオリジナル朱印を木簡に押してもらえます。

朱印を集めると若狭地域の特産品を進呈します!

●寺社や博物館等でポストカードや観覧料割引などの特典を受けられます。

そのほか、若狭地域の飲食店や土産店などの協賛店で割引などのサービスが受けられます。

平成26年7月18日スタート!!



▶参加寺社・博物館等 ※参加寺社等は今後も増える予定です。

- | | |
|------|---|
| 小浜市 | 明通寺、羽賀寺、萬徳寺、神宮寺、国分寺、円照寺、妙楽寺、多田寺、常高寺、飯盛寺、若狭歴史博物館 |
| 若狭町 | 天徳寺、三方石観世音、若狭町三方縄文博物館、若狭鯖街道熊川宿資料館宿場館 |
| 高浜町 | 中山寺、馬居寺、高浜町郷土資料館 |
| 敦賀市 | 氣比神宮、西福寺、金崎宮 |
| おおい町 | 長楽寺、おおい町郷土史料館 |
| 美浜町 | 若狭国吉城歴史資料館 |

木簡パスポートは平成26年7月18日(金)正午から若狭歴史博物館1F入口受付カウンターで発行します。(無料)

スマートフォン版ウェブサイト

「歴史文化薫る 若狭路の歴旅」公開中!!

<http://wakasaji-rekitabi.pref.fukui.lg.jp/>

歴史文化の宝庫「若狭路」の神社仏閣、有形・無形の文化財、博物館・資料館や歴史文化イベントの情報を発信。レンタサイクルや公共トイレの場所など、歴史遺産めぐりに役立つ情報も掲載しています。

寺社案内アプリ「若狭路の神ほとけ」も配信中 (google play, App storeから無料でダウンロードできます)

平成26年度 みほとけの里 若狭の秘仏 特別公開カレンダー

寺院の行事等の都合により、変更する場合がありますので御了承ください。

月	9月							10月							11月						
	日	月	火	水	木	金	土	日	月	火	水	木	金	土	日	月	火	水	木	金	土
高成寺					9:00~16:00							9:00~16:00							9:00~16:00		
正法寺					10:00~16:00							10:00~16:00							9:00~16:00		
誓願寺					10:00~16:00							10:00~16:00							9:00~16:00		
栖雲寺					9:00~16:00	13:00~16:00						9:00~16:00							9:00~16:00		
極楽寺					10:00~16:00							10:00~16:00							9:00~16:00		
瑞伝寺					9:00~16:00							9:00~16:00							9:00~16:00		
正林庵																					
加茂神社					13:00~16:00							13:00~16:00							13:00~16:00		
長泉寺					13:00~16:00							13:00~16:00							13:00~16:00		
竜前薬師堂												10:00~16:00									
明通寺												特別公開 9/13~11/24の毎日							特別公開 9/13~11/24の毎日		
谷田寺																					
谷田部薬師堂																					
永源寺																					
飯盛寺																					
天徳寺																					
諦応寺																					
意足寺																					
長楽寺												12:30~14:30							12:30~14:30		
常禅寺												12:30~14:30							12:30~14:30		
清雲寺																					
中山寺												特別公開 9/13~11/24の毎日							特別公開 9/13~11/24の毎日		
馬居寺																					
みほとけの里 若狭歴史博物館																					
リニューアル記念展																					